

PARETI: STRATIGRAFIE VERTCALI

PARETE 1 - Palestra lato Sud e Est  
SP. TOTALE 27 cm

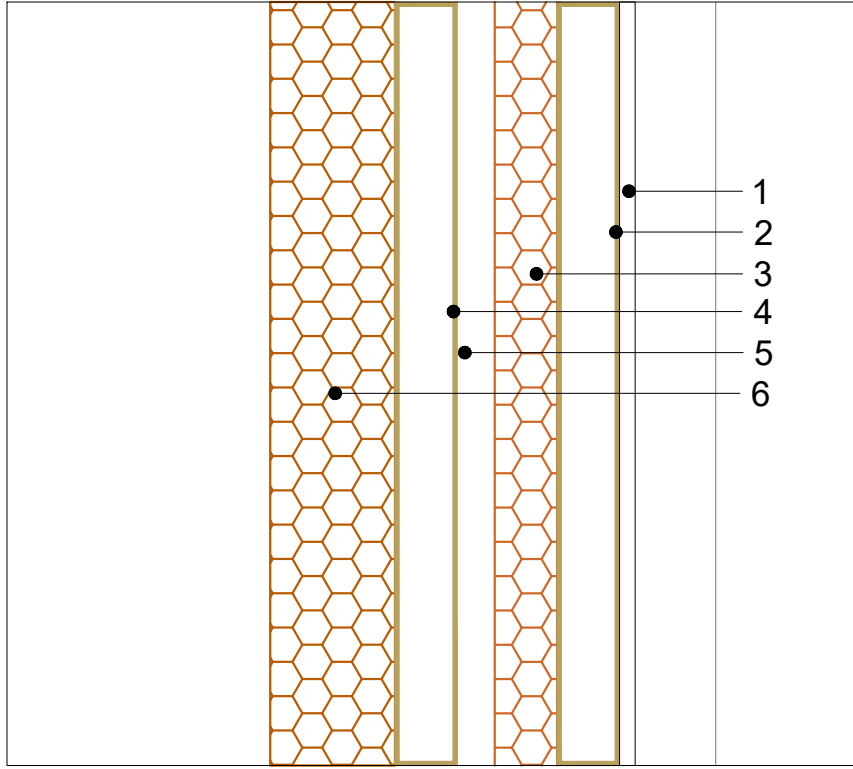

- Interno
- 1\_Pannello cartongesso interno 12,5 mm
  - 2\_Baraccatura interna scatolare 50x50x3
  - 3\_Pannello isolante in lana di roccia, fonoassorbente, ignifugo 50 mm
  - 4\_Baraccatura scatolare 50x50x3 mm
  - 5\_Intercapedine d'aria 80 mm
  - 6\_Pannello isolante in schiuma poliuretanica 100 mm

PARETE 2 - Palestra lato Nord e Ovest  
SP. TOTALE 15 cm

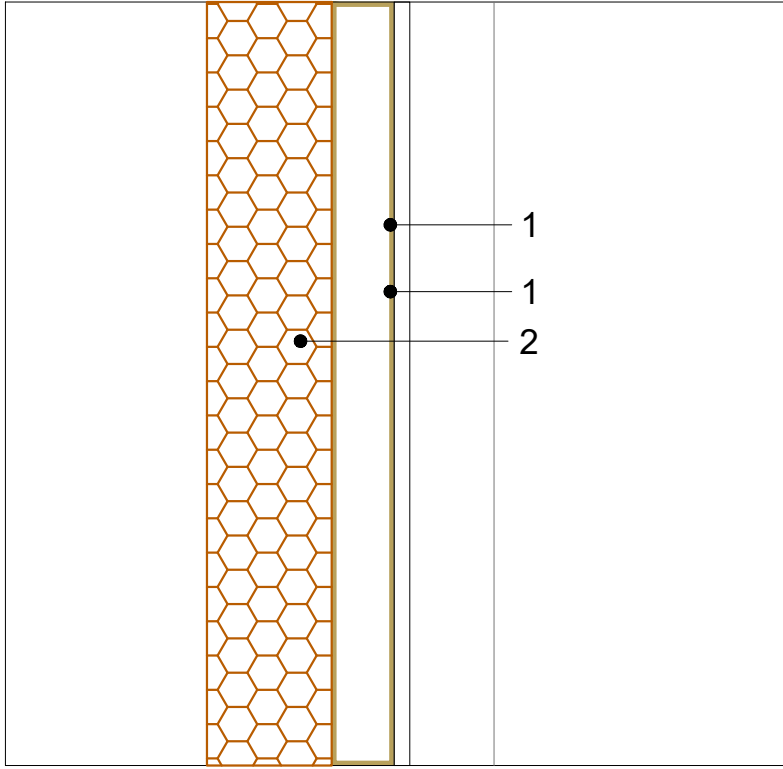

- Interno
- 1\_Baraccatura scatolare 50x50x3
  - 2\_Pannello isolante in lana di roccia, fonoassorbente, ignifugo 100 mm

PARETE 3 - Spogliatoio lato Sud e Est  
SP. TOTALE 24 cm

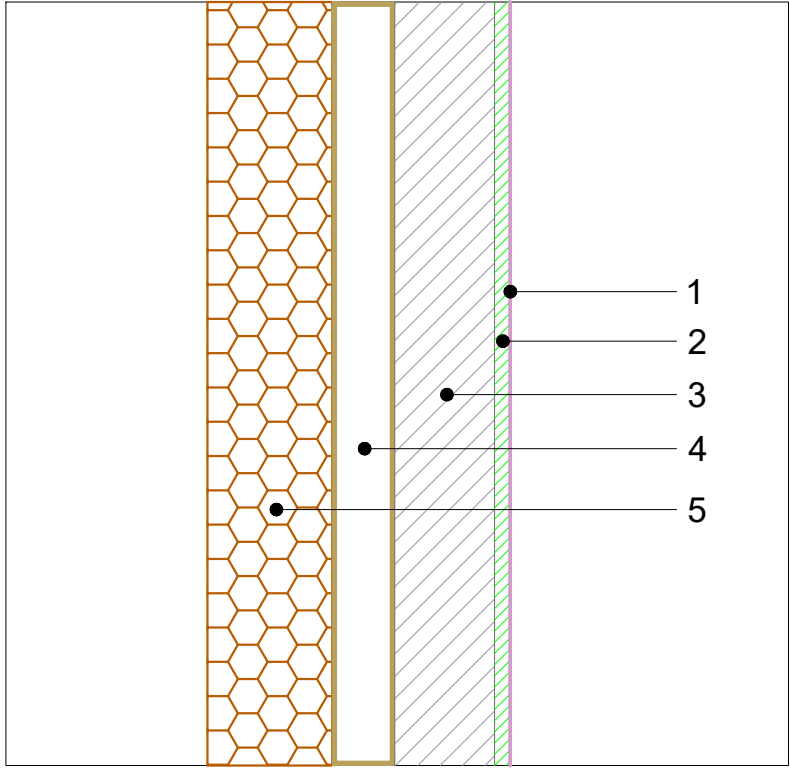

- Interno
- 1\_Rivestimento piastrelle
  - 2\_pannello idrofugo 12,5 mm
  - 3\_pannello di polistirolo 80 mm
  - 4\_profilato scatolare baraccatura pannello 50x30 mm sp. 2mm
  - 5\_Pannello isolante in schiuma poliuretanica 100 mm

PARETE 4 - SP. TOTALE 7,5 CM

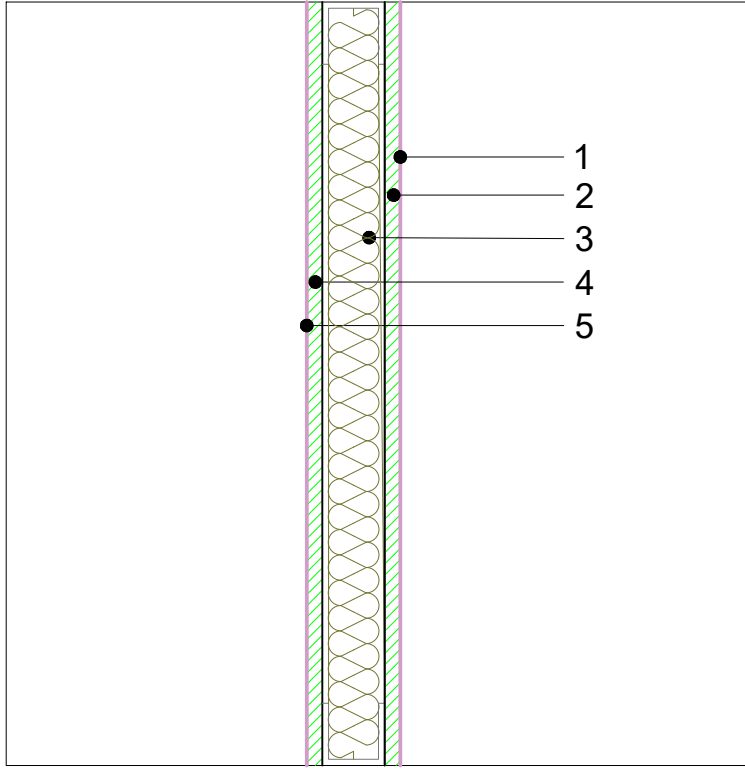

- 1\_Rivestimento Piastrelle
- 2\_pannello idrofugo 12,5 mm
- 3\_isolante in lana di roccia 40 mm
- 4\_pannello gesso idrofugo 12,5 mm
- 5\_Rivestimento Piastrelle

PARETE 5 - SP. TOTALE 7,5 CM

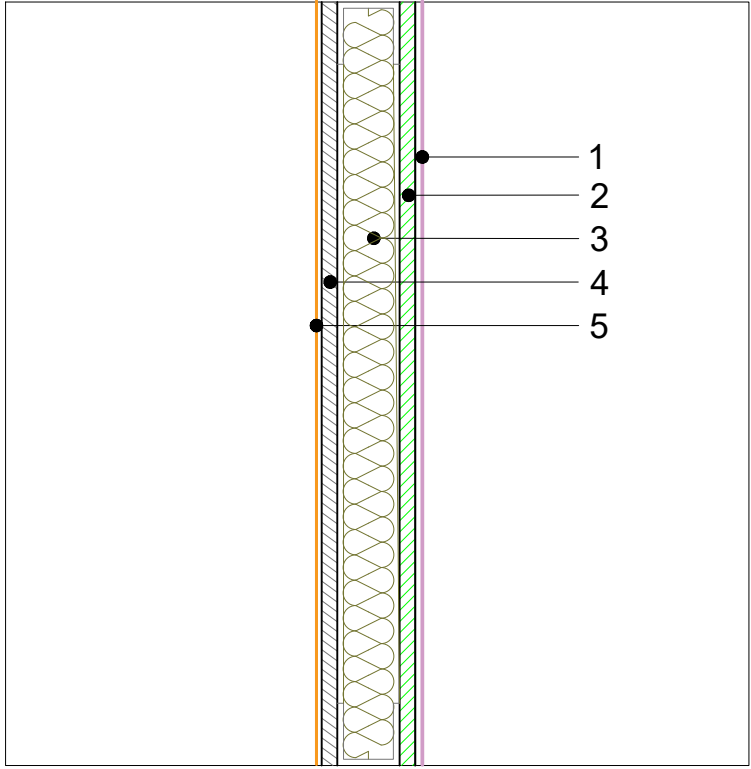

- 1\_Rivestimento Piastrelle
- 2\_pannello gesso idrogufa 12,5 mm
- 3\_isolante in lana di roccia 40 mm
- 4\_pannello gesso standard 12,5 mm
- 5\_finitura esterna

PARETE 6 - SP. TOTALE 7,5 CM

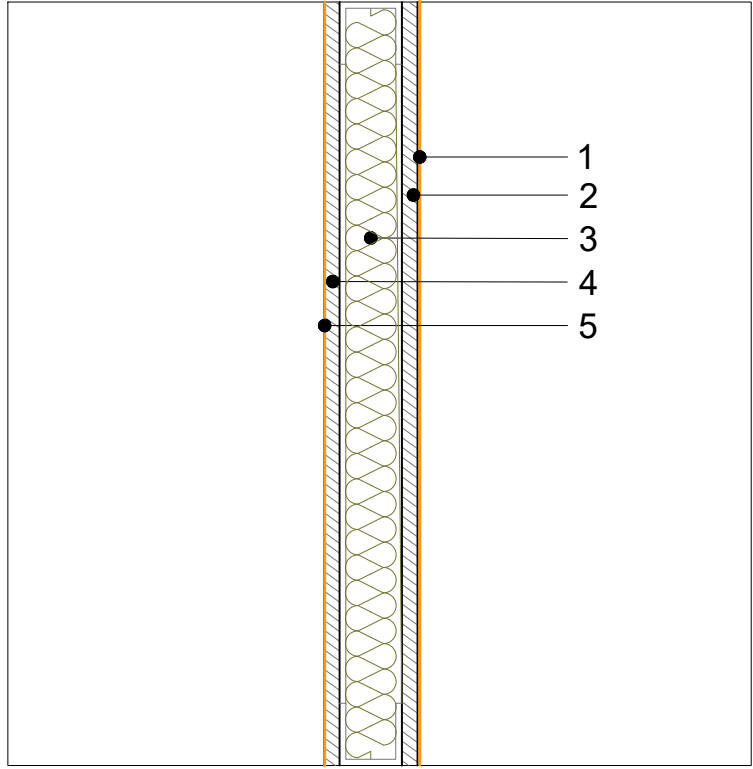

- 1\_finitura
- 2\_pannello gesso standard 12,5 mm
- 3\_isolante in lana di roccia 40 mm
- 4\_pannello gesso standard 12,5 mm
- 5\_finitura

RIVESTIMENTO CON  
LASTRA ANTINCENDIO

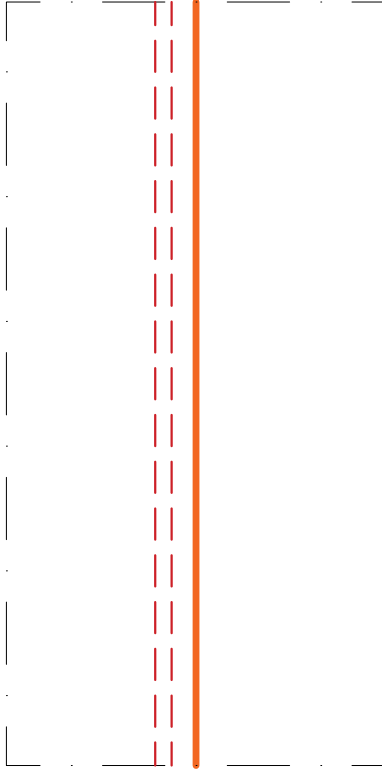

RIVESTIMENTO CON  
PIASTRELLE

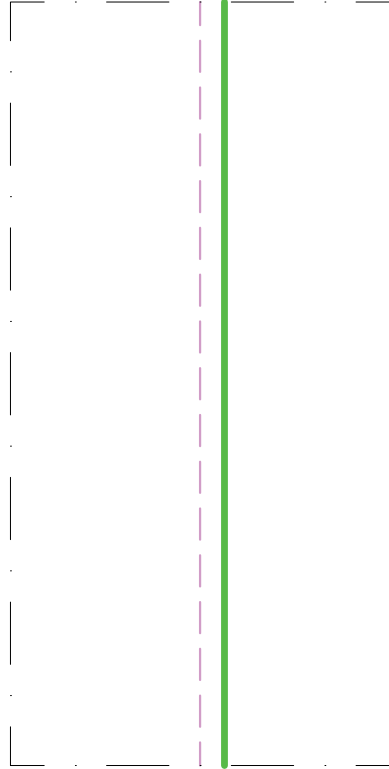

PARETI: MAPPATURA PIANTA

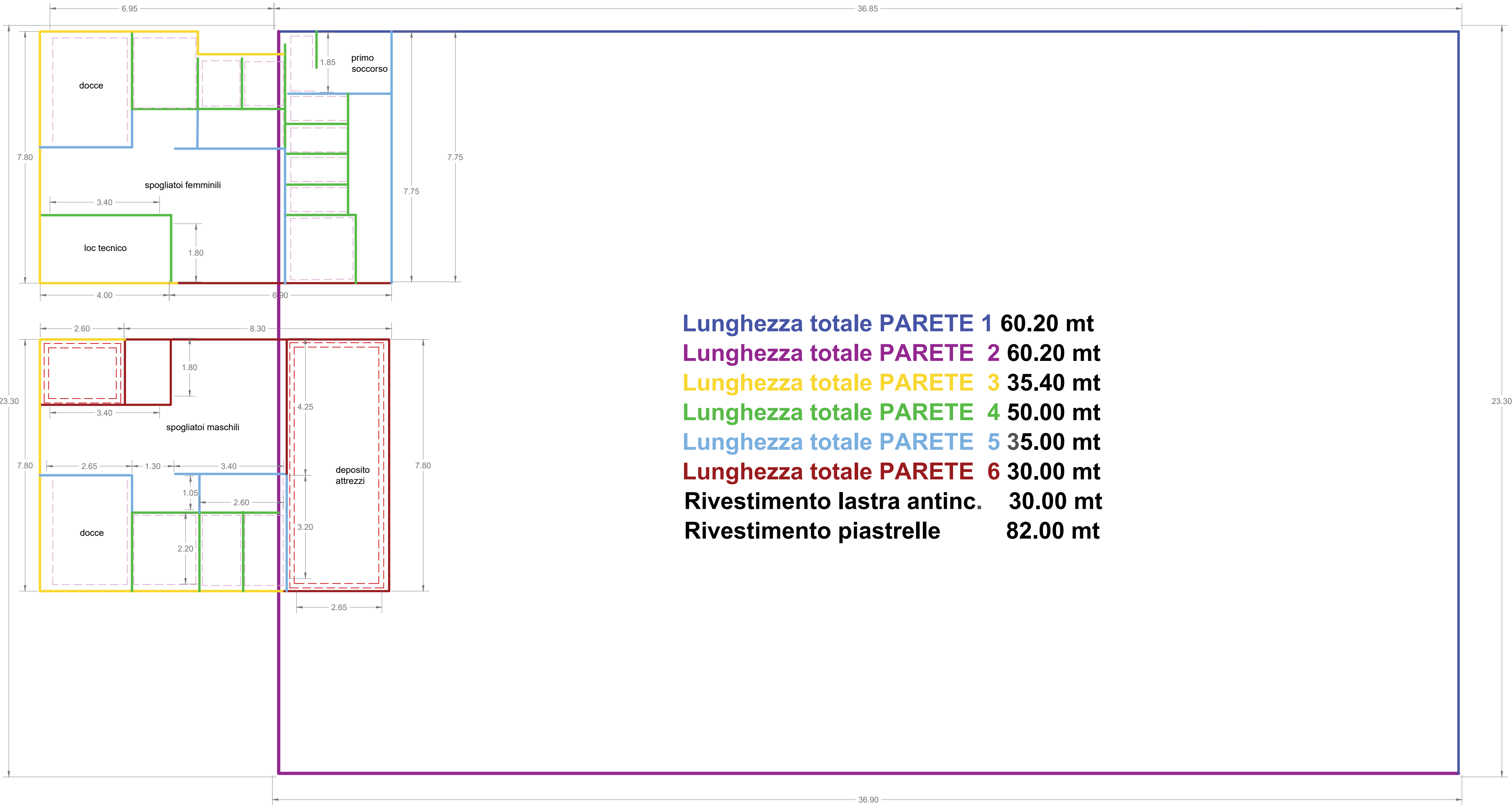

Lunghezza totale PARETE 1 60.20 mt  
Lunghezza totale PARETE 2 60.20 mt  
Lunghezza totale PARETE 3 35.40 mt  
Lunghezza totale PARETE 4 50.00 mt  
Lunghezza totale PARETE 5 35.00 mt  
Lunghezza totale PARETE 6 30.00 mt  
Rivestimento lastra antinc. 30.00 mt  
Rivestimento piastrelle 82.00 mt

**LIBERO CONSORZIO COMUNALE DI AGRIGENTO**  
(L.R.15/2015)  
ex Provincia Regionale di Agrigento  
**Settore Infrastrutture stradali**  
**Edilizia scolastica Patrimonio e Manutenzione**

Aggiornamento ed adeguamento alla normativa vigente del progetto esecutivo relativo ai lavori di costruzione dell'Istituto Tecnico per il Commercio in Campobello di Licata. Completamento.

**PROGETTO ESECUTIVO**

Procedura di affidamento ai sensi dell'art. 50 comma 1 lett.b) del D.lgs n.36/2023 a conferma dell'art. 1 comma 2 lett.a) del D.L. 16 Luglio 2020 n.76. D.Lgs. 50/2016 in deroga all'art. 36 comma 2,lett.a) del D.Lgs. 50/2016 come mod dall'art.1 della L.n.78 21 giugno 2022, (G.U. n. 77 del 31 marzo 2023 - S.O. n. 12) - CIG: A0374BAA46 -

N. Elaborato:

4.8

Titolo elaborato:

4 - IMPIANTO SPORTIVO - ARCHITETTONICI  
Stratigrafie verticali

Il Responsabile Unico del Procedimento  
*(Arch. Alfonso Grailio)*

Il progettista  
Delta Ingegneria  
*Ing. Desiderio Carino*

A	Luglio 2024	Emissione	Ing. Desiderio Carino	
REV.	DATA	DESCRIZIONE	REDATTO	